

Instrucciones de drenaje

Sistema de catéter PleurX®

Estas instrucciones deben utilizarse solamente a modo de referencia. Lea las Instrucciones de Uso que vienen con los kits de drenaje y vea el *video sobre el drenaje* para obtener instrucciones más detalladas.

Para empezar

Prepare todos los elementos de drenaje y lávese bien las manos.

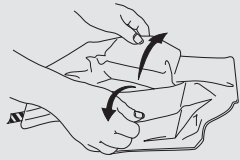

1 Abra el embalaje. Desenvuelva el paño azul. Coloque el frasco cerca del paño y ponga la punta de conexión sobre el paño azul.

2 Abra los sobres que contienen las toallitas de alcohol. Ponga los sobres abiertos sobre el paño azul, cerca de los artículos estériles.



3 Coja cada uno de los guantes por la muñeca y póngaselo.

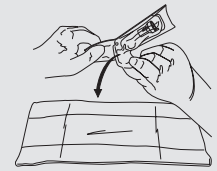

4 Abra la bolsita que contiene el tapón de la válvula y deje caer el tapón encima del paño azul estéril.

Conexión del frasco de drenaje

Asegúrese de mantener limpios el extremo del catéter y la punta de conexión.

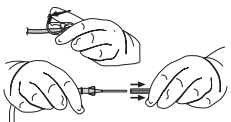

5 Apriete la pinza del tubo de drenaje de modo que quede completamente cerrada y quite la cubierta de la punta de conexión.

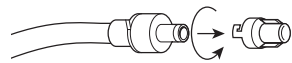

6 Retire el tapón del catéter.

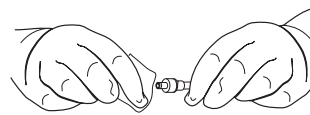

7 Limpie el área alrededor de la válvula con una toallita de alcohol.

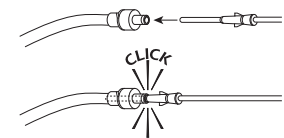

8 Introduzca la punta de conexión en la válvula del catéter.

Drenaje del líquido pleural

No drene más de 1000 ml de líquido de su pecho o 2000 ml de su abdomen en cada sesión.

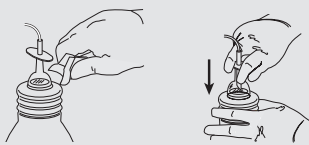

9 Retire el enganche de sujeción de la parte superior del frasco de drenaje y presione hacia abajo el émbolo en forma de "T".

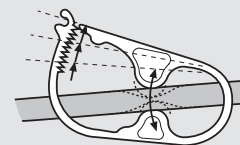

10 Abra la pinza del tubo de drenaje para comenzar a drenar líquido.

11 Apriete la pinza del tubo de drenaje hasta cerrarla por completo al terminar el drenaje.

Pasos finales y eliminación

Si tiene alguna pregunta o inquietud, contacte con su médico o su enfermera.

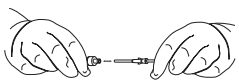

12 Retire la punta de conexión de la válvula; ponga a un lado el tubo de drenaje.



13 Limpie la válvula con una segunda toallita de alcohol.

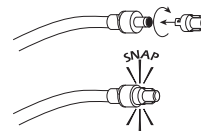

14 Coloque el nuevo tapón en la válvula del catéter y gírelo en el sentido de las agujas del reloj hasta que quede trabado.



15 Limpie el área alrededor del catéter con una tercer toallita de alcohol.



16 Coloque la almohadilla de gomaespuma en torno al catéter y enrolle el catéter y colóquelo sobre la almohadilla. Cubra el catéter con compresas de gasa.



17 Coloque la venda adhesiva sobre las compresas de gasa y quite el revestimiento de plástico.



18 Presione hacia abajo el émbolo en forma de "T" y muévelo en círculos para agrandar la apertura del recinto para que pueda verterse el líquido.

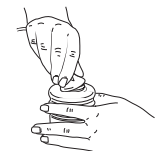

19 Quite el tapón flexible y el tubo de drenaje del frasco.

20 Vacíe el frasco en el inodoro. Meta el frasco en una bolsa de plástico, ciérrela bien y deséchela.

